



**PASEANDO LAS HURDES**  
**COMPLEJO DE TURISMO RURAL RIOMALO**  
**PROPUESTA PARA GRUPOS**





**RIOMALO**

Ctra. de Coria, 1 - 10624 RIOMALO DE ABAJO - Cáceres  
Tel.: 927 43 40 20 Fax: 927 43 41 00

**www.riomalo.com**  
riomalo@riomalo.com

*Esther de Aragón Balboa-Sandoval*

## PRESENTACIÓN



El presente paquete de vacaciones está dirigido a senderistas y asociaciones de senderistas, con el fin de que incorporen a sus propuestas habituales un programa de viaje, que cubra la organización de rutas, así como el alojamiento y la restauración, tomando como centro el Complejo de Turismo Rural Riomalo, situado en la población cacereña de Riomalo de Abajo, en plena región de Las Hurdes, y compuesto por cabañas de pizarra y madera, un camping, un hostel y un restaurante, de reconocida gastronomía dentro y fuera de la región.

## PROPUESTA

Pensamos que existe un amplio sector de la población que disfruta de la naturaleza, que viaja habitualmente por España buscando lugares en los que poder estar en contacto con el medio natural y que, además, siente la necesidad de combinar el turismo natural, el histórico y el cultural.

Nuestra propuesta, por tanto, va dirigida a esas personas, con el objetivo de darles la posibilidad de materializar sus deseos mediante una serie de paseos por la bellísima región de Las Hurdes, todo un paraíso por la propia fisonomía de la zona. Sierras altas, valles en "V" y una singular historia hacen de estas rutas de senderismo algo diferente, especial, con la posibilidad de añadir algunas otras actividades, como canoa en temporada, baños en piscinas naturales –también en

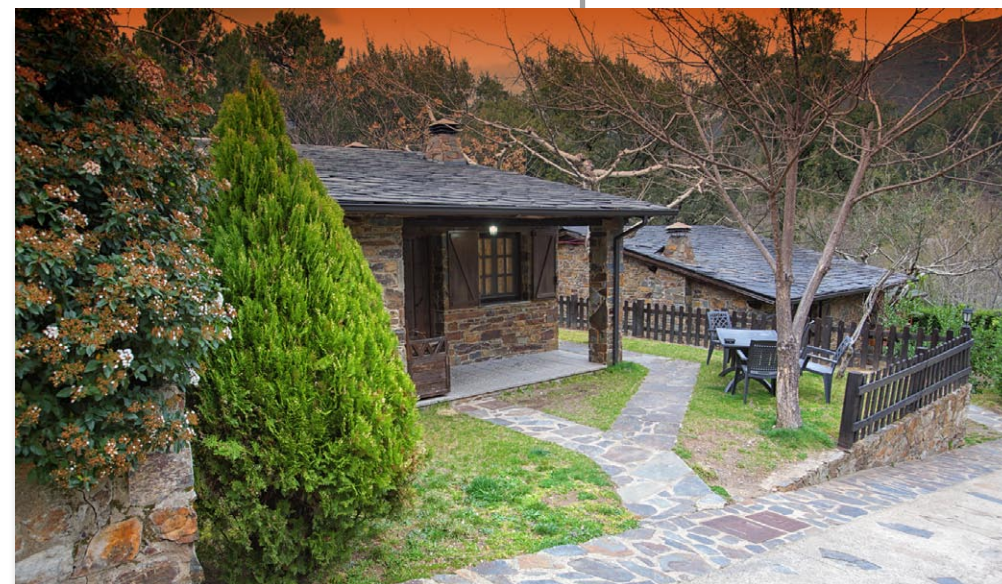

temporada-, visitas históricas y un largo etcétera, que las presentes páginas se encargarán de detallar y que convertirán el viaje en algo inolvidable.

## ¿POR QUÉ LAS HURDES?



La persona que ha oído hablar alguna vez de Las Hurdes, ha escuchado la historia y la leyenda negra que otros tiempos le dieron a la zona, pero son pocos los viajeros que conocen de verdad cómo es la región, el paraíso natural en el que viven aquellos hurdanos que durante siglos sufrieron la terrible incomunicación a que les sometió su orografía y el olvido del resto del país.

Sin embargo, lo que en otros momentos fue causa de incomunicación y aislamiento, hoy se ha convertido en un verdadero atractivo. De hecho, la belleza natural de Las Hurdes es de tal magnitud, que no es difícil sentirse abrumado por sus verticales paisajes desde las zonas altas, o admirado ante los rincones recogidos, los saltos de agua o los ríos de aguas limpias, que se retuercen en inverosímiles meandros. Y todo ello mientras se contemplan cigüeñas o buitres negros, nutrias o ciervos.

No menos interesante es la proximidad de poblaciones de gran valor histórico-artístico, incluso de espacios protegidos por sus biodiversidad, tal es el caso del vecino y salmantino Parque Natural de las Batuecas y la Peña de Francia, incluso de ciudades como el conjunto cacereño de Granadilla, incluso la también salmantina ciudad de La Alberca, dada su proximidad al complejo rural.



## NUESTRO CENTRO



Disponemos de bungalows de pizarra o de madera. Su fisonomía recuerda las construcciones tradicionales de la zona, integradas en el entorno, sin desentonar con él, aportando un cuidado aspecto de alojamiento rural. Los interiores, en madera, añaden el acogedor ambiente de las cabañas, pero con el equipamiento para hacer de ellas algo muy especial, de cara al viajero.

Nuestro hostel, por su parte, cuenta con 9 habitaciones dobles, equipadas con baño, calefacción y aire acondicionado. Además, cuenta con terrazas de verano, salón-comedor, bar-cafetería y una cercana piscina natural.

En cuanto a nuestro restaurante, ofrece los más exquisitos platos tradicionales de cocina hurdana, además de algunos de cocina extremeña, todos ellos elaborados con productos de la propia tierra. Deliciosos postres y jornadas micológicas completan nuestra oferta. Entre nuestros platos típicos recomendados: cabrito a la brasa o cuchifrito, paletilla de cabrito al horno, pimientos rellenos de setas, pimientos a la miel con queso de cabra, revuelto de setas extremeñas, patatas meneas, lasaña de jamón ibérico y torta del casar, ensalada de codorniz a la naranja, escalopines de foie, ensalada de canónigos y jamón ibérico, endibias con frutas y salsa de almendras, lomo de ciervo con salsa de arándanos, boletus al foie, champiñones rellenos, tarta de cuajada, flan de castaña, mousse de amanita cesárea (en temporada), entre otros.





La ubicación de nuestro centro es un punto más a tener en cuenta. Siendo, como es Riomalo, una de las puertas de Las Hurdes, el complejo rural está situado junto a las confluencias de los ríos Ladrillar y Alagón, represadas las aguas de este último en el cercano embalse de Gabriel y Galán. Esto quiere decir que, además de la existencia de una piscina natural sobre el Ladrillar, junto al propio centro, la proximidad del Alagón añade importantes posibilidades, empezando por el propio Melero, el meandro más conocido de la zona, cuya contemplación es una de las imágenes más difundidas y bellas de Las Hurdes, y siguiendo por la observación del espacio protegido de Arca y Buitrera, la contemplación y escucha de la berrea, los paseos naturales o la navegación por el embalse, en dirección a Granadilla y en temporada.



Nuestra propuesta parte de dos formas diferentes de viaje, estando cubiertos en ambas todos los aspectos relacionados con su estancia.

**Primera propuesta.** La primera parte de un paquete con las siguientes características:

- El viaje está preparado para un grupo de personas.
- El paquete comprenderá 4 días laborables de la semana, es decir, la salida desde el lugar de origen el lunes y la vuelta al mismo lugar, el jueves de esa semana.
- El paquete incluye todas las comidas de lunes a jueves, el alojamiento desde la noche del lunes a la del miércoles –cabaña u hostel, dependiendo de lo elegido-,



los desayunos de martes a jueves y las cenas de lunes a miércoles.

- Se entregará a los viajeros un dossier de Las Hurdes, así como un recuerdo del viaje.

En cuanto al programa, la base será

- Lunes. Llegada a Riomalo de Abajo. Comida en el restaurante del Centro de Turismo Rural Riomalo. Ruta de senderismo corta por la Sierra del Castillo.
- Martes. Salida por la pista del Alagón y vuelta a Riomalo para comer en el centro. Tarde de actividades opcionales.
- Miércoles. Ruta de senderismo por Las Batuecas. Comida en Riomalo. Tarde, visitas opcionales.
- Jueves. Ruta de senderismo para conocer La Mia-cera, uno de los chorros de Las Hurdes. Comida en Riomalo.

Nota: Este programa podrá modificarse según las peticiones de los viajeros. Además, es posible sustituir las rutas, cambiándolas por otras de interés para los visitantes. En el caso de que fuera necesario, la propuesta podría añadir el traslado hasta lugares de visita o hasta el comienzo de recorridos alternativos.

Incluso, y según petición, sería factible ampliar un día más el paquete, de forma que el final fuera en viernes.





**Segunda propuesta.** La segunda está orientada a fines de semana, de viernes a domingo y cubre cenas de viernes y sábado, alojamiento y desayunos, así como comida del domingo y el catering del sábado:

- Viernes. Llegada a Riomalo por la tarde. Cena en el Centro de turismo rural Riomalo.
- Sábado. Ruta de senderismo de 5 horas con catering en campo, proporcionado por el propio centro. Cena en el centro.
- Domingo. Ruta de senderismo de mañana. Comida en el restaurante Riomalo.



Todas las rutas de senderismo estarán guiadas por conocedores de la zona. Además, nuestro Centro de Turismo Rural ofrecerá la posibilidad a los viajeros de realizar diversas actividades alternativas. Riomalo se encargará de dar los medios para que los viajeros puedan realizar todas esas actividades, así como de dirigir, mediante profesionales, cada una de ellas. La relación comprende:

- Senderismo.
- Bicicleta.
- Canoa o piragua (en temporada).
- Ruta en 4x4.
- Visitas culturales.
- Paseos naturales.
- Recogida de setas (en temporada).

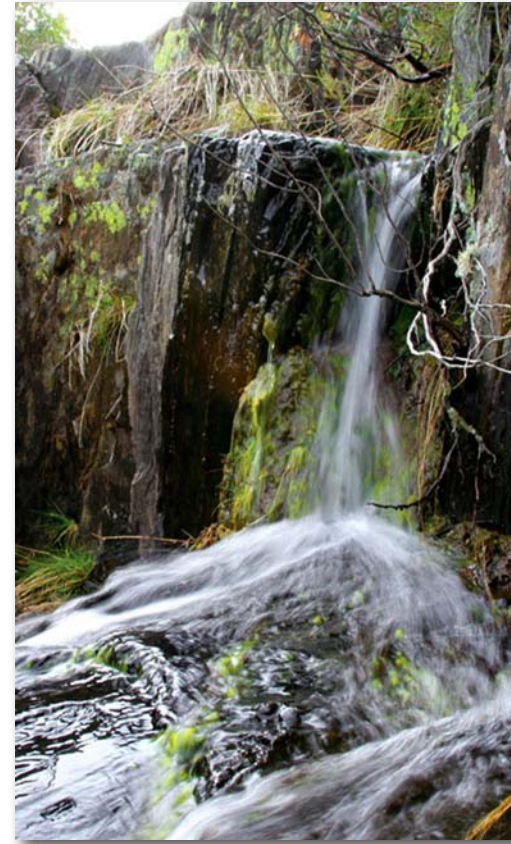

- Fotografía y observación de la naturaleza.
- Observación de estrellas, dada la poca contaminación lumínica.

Todo ello con la organización del Centro de Turismo Rural Riomalo a disposición del cliente.



## ACTIVIDADES



### COMPLEJO DE TURISMO RURAL RIOMALO

Ctra. de Coria, 1  
10624 Riomalo de Abajo  
Cáceres  
Tel.: 927434020  
Fax: 927434100  
www.riomalo.com  
www.lashurdes.com  
riomalo@riomalo.com